

UNIVERSIDAD DE
GUANAJUATO



PbR 2023

PRESUPUESTO BASADO EN RESULTADOS
DE LA UNIVERSIDAD DE GUANAJUATO

Marzo 2023

DIRECCIÓN DE PLANEACIÓN
DIRECCIÓN DE RECURSOS FINANCIEROS
SECRETARÍA DE GESTIÓN Y DESARROLLO

CICLO PRESUPUESTARIO

DIAGNÓSTICOS PARTICULARES
MAC INDICADORES
2023



Planeación

Programación



2024

Presupuestación



Ejercicio y control

DRF
ASEG

2023

Seguimiento

DP
ASEG

Evaluación



OIC

2022



ASEG
H.CEG

Rendición
de cuentas



Art. 134 CPEUM

*“...administrar los recursos
públicos...”*

**Eficiencia
Eficacia**

Economía
Transparencia y
Honradez

*“...para satisfacer los objetivos
a los que estén destinados”.*

SEGUIMIENTO 2023

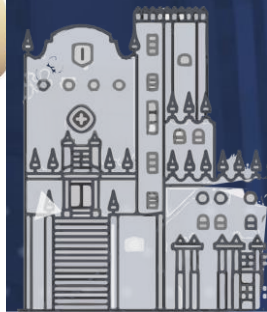



EFICIENCIA

“Capacidad de lograr los resultados deseados **con el mínimo posible de recursos**”



EFICACIA

“Capacidad de lograr el efecto que se desea o se espera **en el tiempo programado**”

COMPARATIVO TRANSFERENCIAS UG 2021 . 2022 . 2023

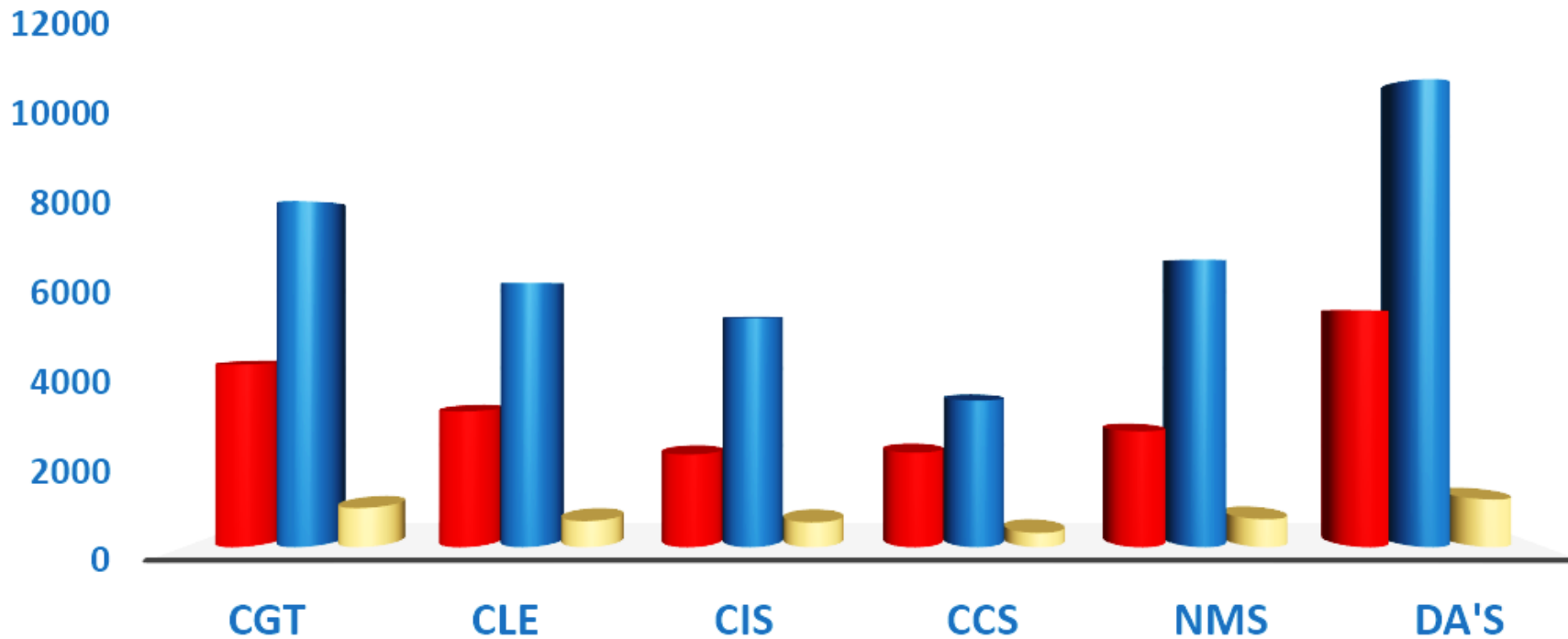

	CGT	CLE	CIS	CCS	NMS	DA's	TOTAL
■ TF 2021	4274	3176	2168	2212	2711	5532	20,073
■ TF 2022	8111	6196	5367	3435	6742	10970	40,821 ↑ 203 %
■ TF 2023	914	610	579	334	654	1117	4,208

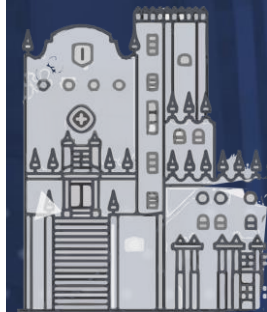

COMPARATIVO TRANSFERENCIAS UG

ENERO - FEBRERO 2021-2023

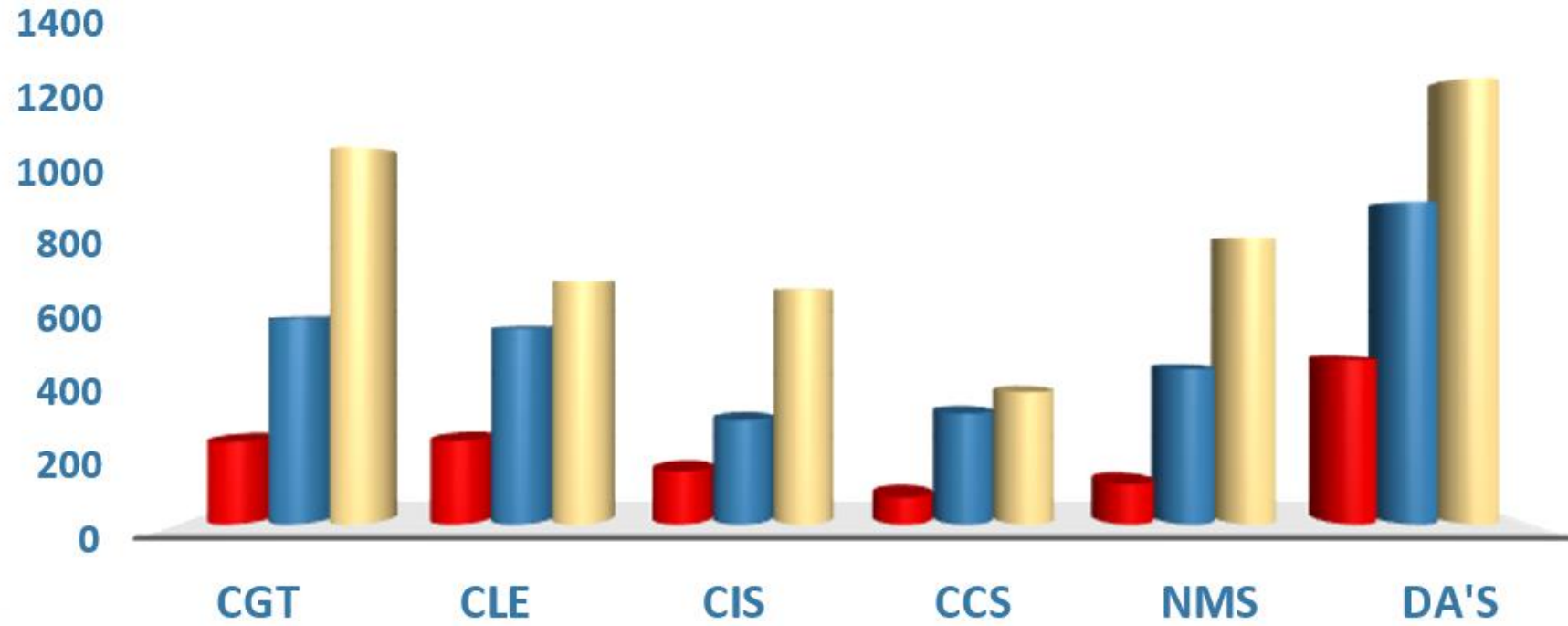

	CGT	CLE	CIS	CCS	NMS	DA's	TOTAL
■ TF 2021	236	239	152	78	116	471	1,292
■ TF 2022	590	561	299	318	445	924	3,137
■ TF 2023	1081	698	674	379	823	1279	4,934



▲ 242.8%
▲ 67% (2022)
▲ 382% (2021)



¿CUAL CONSIDERAS TU QUE
SEA ESA **SITUACIÓN** QUE ESTÉ
GENERANDO UN ELEVADO
NÚMERO DE TRANSFERENCIAS?

¿POR QUÉ SE GENERAN TRANSFERENCIAS?

Ingrese los valores

Unidad Responsable: Seleccione la UR...

Proyecto: ----

Partida : 2111-Materiales y Útiles de Oficina

Clasif.Funcional: Seleccione la clasif.funcional...

Programa: Seleccione el programa PBR...

Componente: Seleccione el componente...

Monto anual: 0 Distribución mensual

Justificación:

ADQUISICIÓN DE ÚTILES Y MATERIALES DE OFICINA PARA EL DESARROLLO DE LAS FUNCIONES DE LA DIRECCIÓN

JUSTIFICACIÓN INCOMPLETA

“Al momento de capturar el anteproyecto de presupuesto, no se describe con precisión en que será usado el recurso”

SE GENERALIZA USO DE PARTIDA

“Se selecciona una partida previendo ejercer el recurso en diferentes conceptos”



❖ ¿POR QUÉ SE GENERAN TRANSFERENCIAS?

RECALENDARIZACIÓN Se solicita transferencia de recursos futuros al presente:

- ¿Qué tipo y cantidad de situaciones extraordinarias se generan en tu área de trabajo que te llevan a solicitar estas transferencias de recursos?
- ¿Consideras que estas situaciones extraordinarias deberían programarse?

INCORRECTA ALINEACIÓN FUNCIONAL del gasto.

- Alineación de acciones con criterios establecidos, se alinean de manera incorrecta.
- Transferencia de recurso alineado a un Programa presupuestario (Prioridad UG), se transfiere a Gasto (Proceso de Soporte).

Ej. E066 a M001



¿POR QUÉ ME CANCELAN LAS TRANSFERENCIAS?

CUIDADO CON EL CONCEPTO DE TUS TRANSFERENCIAS

Transferencia Cancelada

16 febrero 2023, 12:03:15 h

\$1,000⁰⁰

252E06602-PC2853

CeGe

DRF

DPL

**Justificación:
Compra de gafetes para alumnos de curso propedéutico**

Denominación grupo	Conten.celda...
Status para Traspaso	<input type="radio"/> <input checked="" type="radio"/> <input type="radio"/>
No. Solicitud	0000121342
Entidad CP	1000
Fecha de documento	01.01.2023
Versión	0
Fe.contabilización	01.01.2023
Clase de documento	INTE
Ejercicio	2023
Fondo	1123780106
Status de documento	1
Proc.presupuestación	TRAN
Centro gestor	SAN FELIPE NERI
Categoría presup.	9F
Posición presupuestaria	2111
Clase de presupuesto	41
Área funcional	256-M00103-G1136
Moneda transacción	MXN
Programa de financiación	P0057.002.123
	COMPRA DE EQUIPO PARA LABORATORIO DE INVESTIGAC
Tipo de valor BCS	B1
Período presup.	01
Importe moneda en interfases BAPI	560,000.0000
Posición presupuestaria	5311
Área funcional	381-E04004-PB3071
Programa de financiación	P0057.002.123
Período presup.	01
Nombre de usuario del solicitante	PM

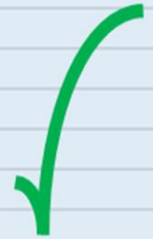

PROGRAMAS PRESUPUESTARIOS

- 1 **E035** Extensión del conocimiento, arte y cultura
- 2 **E040** Investigación, desarrollo tecnológico e innovación de la Universidad de Guanajuato
- 3 **E066** Cobertura Educativa de la Universidad de Guanajuato
- 4 **E067** Trayectoria Estudiantil Consolidada
- 5 **E068** Vinculación de la comunidad universitaria con los sectores económico y social



PROCESOS DE SOPORTE

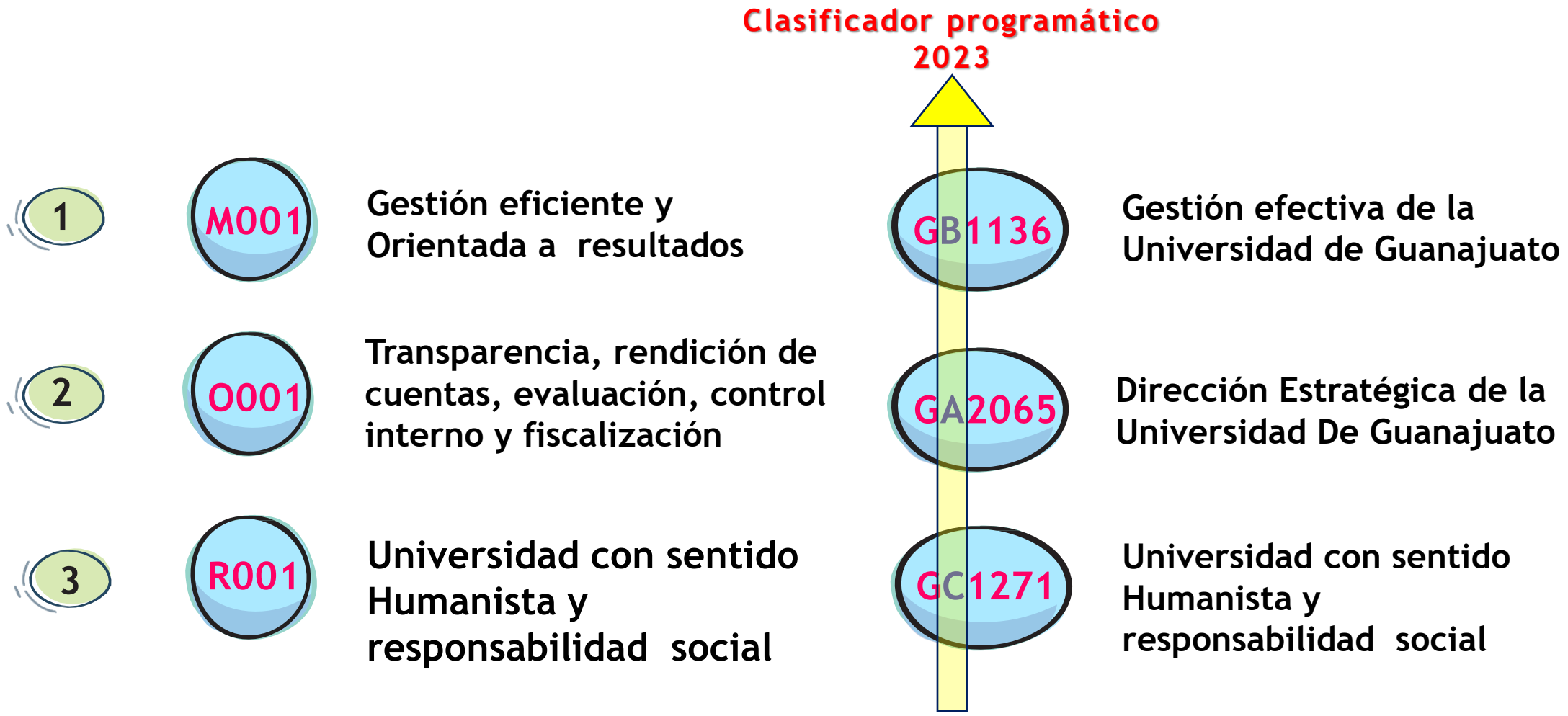

CLASIFICADOR FUNCIONAL



CFG	DESCRIPCIÓN FUNCIONAL	PP/PS	COMPONENTES
252	EDUCACIÓN MEDIA SUPERIOR	E066	Todos
		E067	Todos
		E068	Todos
253	EDUCACIÓN SUPERIOR	E066	Todos
		E067	Todos
		E068	Todos
254	POSGRADO	E035	C01 Y C02 *
		E066	Todos
		E067	Todos
		E068	Todos
256	OTROS SERVICIOS EDUCATIVOS Y ACTIVIDADES INHERENTES	E040	C02
		E035	Todos
		E068	C03
		R001	Todos
		M001	Todos
		O001	Todos

CFG	DESCRIPCIÓN FUNCIONAL	PP/PG	COMPONENTES
381	INVESTIGACIÓN CIENTÍFICA	E040	C01
			C03
			C04
		E068	C03 *
382	DESARROLLO TECNOLÓGICO	E040	C01
			C03
			C04
		E068	C03 *
383	SERVICIOS CIENTÍFICOS Y TECNOLÓGICOS	E040	C01
			C03
			C04
		E068	C03 *
384	INNOVACIÓN	E040	C01
			C03
			C04
			C04
		E068	C03 *

CLASIFICADOR FUNCIONAL

PROGRAMA PRESUPUESTARIO	COMPONENTE	DESCRIPCIÓN	PROCESO ASOCIADO 2022	PROCESO ASOCIADO 2023
E035 - "Extensión del conocimiento, arte y cultura"	C1	Talleres de formación artística impartidos en las sedes universitarias de la UG.	P2861	PB2861
	C2	Eventos artísticos y culturales de alto impacto social de la UG presentados a la población.	P0847	PB0847
	C3	Infraestructura y equipamiento implementados para el desarrollo de eventos culturales, artísticos y de educación continua.	P3070	PB3070
	C4	Servicios de producción y publicación de productos editoriales de la Universidad otorgados.	P2862	PB2862
	C5	Servicios de educación continua impartidos a la sociedad.	P2863	PB2863
E040- "Investigación, desarrollo tecnológico e innovación de la Universidad de Guanajuato"	C1	Avances científicos y tecnológicos difundidos.	P2860	PB2860
	C2	Investigadores formados en Programas Educativos de Posgrado de calidad, acreditados nacional e internacionalmente.	P0844	PB0844
	C3	Investigación desarrollada con calidad por los investigadores de prestigio y cuerpos académicos consolidados.	P0845	PC0845
	C4	Infraestructura y equipamiento implementados para el desarrollo de las investigaciones, tecnologías e innovaciones.	P3071	PB3071



CLASIFICADOR FUNCIONAL

PROGRAMA PRESUPUESTARIO	COMPONENTE	DESCRIPCIÓN	PROCESO ASOCIADO 2022	PROCESO ASOCIADO 2023
E066 - "Cobertura Educativa de la Universidad de Guanajuato"	C1	Programas Educativos que atienden las demandas de los sectores, con enfoque por competencias, de esquemas flexibles e innovadores reconocidos por su calidad impartidos.	P2852	PC2852
	C2	Capacitación y certificación de la planta docente en pedagogía, innovación del aprendizaje y competencias digitales otorgada.	P2853	PC2853
	C3	Infraestructura y equipamiento implementados para el desarrollo de los Programas Educativos.	P3072	PB3072



CLASIFICADOR FUNCIONAL

PROGRAMA PRESUPUESTARIO	COMPONENTE	DESCRIPCIÓN	PROCESO ASOCIADO 2022	PROCESO ASOCIADO 2023
E067 - "Trayectoria académica consolidada"	C1	Apoyos económicos y en especie a estudiantes regulares o en riesgo de deserción otorgados.	P2893	PB2893
	C2	Servicios para la regularización y acompañamiento en la trayectoria escolar otorgados a los estudiantes.	P2855	PB2855
	C3	Servicios y promoción de actividades deportivas, artísticas y culturales, de prevención de la salud y la seguridad como parte de la trayectoria académica ofertados a los estudiantes.	P2856	PB2856
	C4	Infraestructura y equipamiento implementados para el desarrollo de las actividades deportivas, artísticas y culturales, de prevención de la salud y la seguridad de los estudiantes.	P3073	PB3073
E068 - "Vinculación de la Comunidad Universitaria con los sectores económico y social"	C1	Servicios y apoyos para la internacionalización e interculturalidad otorgados a los estudiantes.	P2857	PB2857
	C2	Eventos que incentivan el liderazgo y el emprendimiento ofertados a los estudiantes.	P2858	PB2858
	C3	Servicios de vinculación con instituciones u organismos afines a la formación y la responsabilidad social para realizar el servicio social y las prácticas profesionales, ofertados a los estudiantes.	P2859	PB2859



CLASIFICADOR FUNCIONAL

PROGRAMA PRESUPUESTARIO	COMPONENTE	DESCRIPCIÓN	PROCESO ASOCIADO 2022	PROCESO ASOCIADO 2023
M001 - Gestión Eficiente y Orientada a Resultados	C1 - C10	Gestión efectiva de la Universidad de Guanajuato	G1136	GB1136
O001- Transparencia, Rendición de Cuentas, Evaluación, Control Interno y Fiscalización	C1 - C8	Dirección Estratégica de la Universidad de Guanajuato	G2065	GA2065
R001 - Universidad con sentido humanista y responsabilidad social	C1 y C2	Gestión para la preservación de los Derechos Humanos y el Medio Ambiente	G1271	GC1271



ESTRUCTURA DE LA CLASIFICACIÓN

253 - E066 01 - PC2852

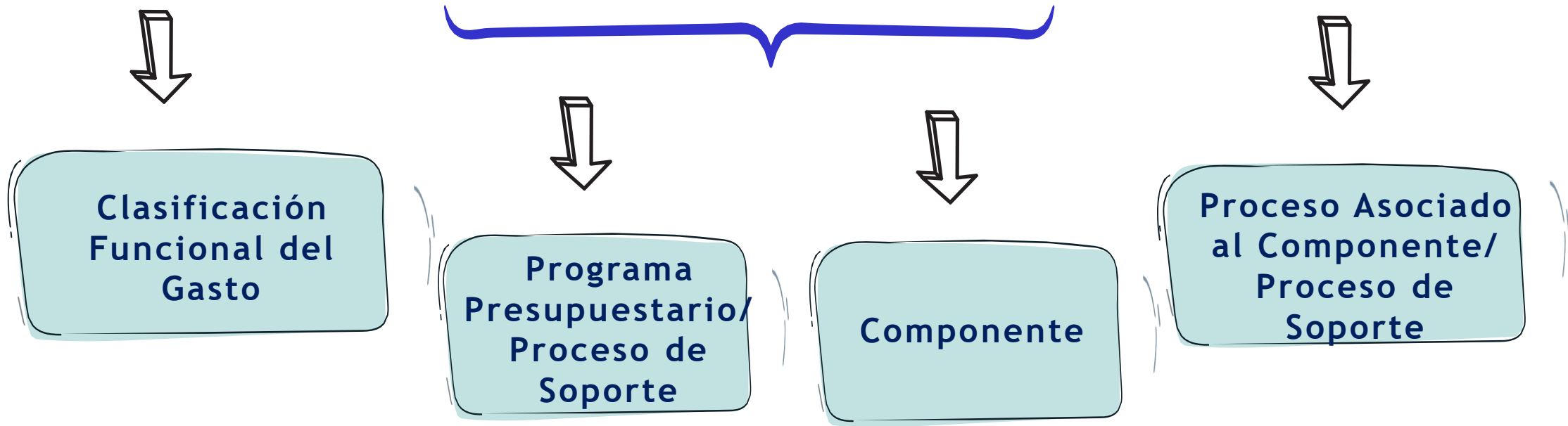

● CRITERIOS DE ALINEACIÓN

MANTENIMIENTO DE ESPACIOS

E06603 → Espacios de PE (Salones, CC, Bibliotecas).

E06704 → Espacios artísticos, culturales y Deportivos que forman parte de la Trayectoria Académica del estudiante.

E03503 → Espacios artísticos o culturales destinados para fomentar la Cultura a la Población en General.

E04004 → Espacios de Investigación.

M00106 → Espacios Administrativos, espacios comunes.

Ejemplos incompletos o erróneos:

- *Compra de pintura para los edificios de la División* → **E06603**
- *Impermeabilizante para Salones y oficinas* → **E06603**



CRITERIOS DE ALINEACIÓN

VIÁTICOS PARA PROFESORES

- E06602** → Viáticos para profesores por asistencia a capacitación, actualización o capacitación docente.
- E04001** → Viáticos para profesores por asistencia a congresos de investigación para presentación de ponencia.

Ejemplos incompletos o erróneos:

- *Transporte aéreo para profesor por asistencia a Congreso* → **E06602**
- *Viáticos de Profesor para asistencia a encuentro nacional* → **E04001**



CRITERIOS DE ALINEACIÓN

PAGO DE AMBULANCIA

E06703 → Ambulancia para evento deportivo.

E03502 → Ambulancia para evento cultural dirigido a la población en general.

R00101 → Ambulancia para celebración del Día de la Paz.

O00106 → Ambulancia para evento de Control, Eval. y Disc. de la Gestión Pública

M00109 → Ambulancia para Asamblea General Ordinaria de Red de Radiodifusoras.

Ejemplos incompletos o erróneos:

- *Complemento para pago de ambulancia para Evento Edificio Central* → **E06703**
- *Pago de ambulancia para evento estudiantil* → **E06702**

UNIVERSIDAD DE
GUANAJUATO



Catálogo 2023

FOLLETO CLASIFICADOR PROGRAMÁTICO
PRESUPUESTO BASADO EN RESULTADOS
DE LA UNIVERSIDAD DE GUANAJUATO

Marzo 2023

DIRECCIÓN DE PLANEACIÓN
DIRECCIÓN DE RECURSOS FINANCIEROS
SECRETARÍA DE GESTIÓN Y DESARROLLO

1 E035 Extensión del conocimiento, arte y cultura hacia la sociedad

“Bienes y/o Servicios ofrecidos por la UG”

- C1** Talleres de formación artística y cultural impartidos en las sedes universitarias de la UG, incrementados.
- C2** Eventos artísticos y culturales de alto impacto social de la UG presentados a la población
- C3** Infraestructura y equipamiento implementados para el desarrollo de eventos culturales, artísticos, literarios y de educación continua.
- C4** Servicios de producción y publicación de productos editoriales de la Universidad otorgados.
- C5** Servicios de educación continua impartidos a la sociedad.

2 E040 Investigación, desarrollo tecnológico e innovación de la UG

“Bienes y/o Servicios ofrecidos por la UG”

- C1** Avances científicos y tecnológicos difundidos.
- C2** Investigadores formados en Programas Educativos de Posgrado de calidad, acreditados nacional e internacionalmente.
- C3** Proyectos de Investigación desarrollados con calidad por los investigadores de prestigio y Cuerpos Académicos Consolidados.
- C4** Infraestructura y equipamiento implementados para el desarrollo de las investigaciones, tecnologías e innovaciones.

5 PROGRAMAS PRESUPUESTARIOS

3 E066 Cobertura educativa de la Universidad de Guanajuato

“Bienes y/o Servicios ofrecidos por la UG”

- C1** Programas educativos pertinentes y apegados al modelo educativo de la Institución con reconocimiento de calidad impartidos
- C2** Capacitación y certificación de la planta docente en competencias y habilidades pedagógicas innovadoras, otorgadas
- C3** Infraestructura y equipamiento implementados para el desarrollo de los Programas Educativos.

4 E067 Trayectoria académica consolidada

“Bienes y/o Servicios ofrecidos por la UG”

- C1** Apoyos económicos y en especie que favorezcan la permanencia de los estudiantes, otorgados
- C2** Servicios para la regularización y acompañamiento en la trayectoria escolar de los estudiantes, otorgados
- C3** Servicios y promoción de actividades deportivas, artísticas y culturales, de prevención de la salud y la seguridad como parte de la trayectoria académica de los estudiantes ofertados.
- C4** Infraestructura y equipamiento para el desarrollo de las actividades deportivas, artísticas y culturales, de prevención de la salud y la seguridad de los estudiantes, implementados

5 E068 Vinculación de la Comunidad Universitaria con los sectores económico y social

“Bienes y/o Servicios ofrecidos por la UG”

- C1** Servicios y apoyos de internacionalización para la interculturalidad otorgados a los estudiantes.
- C2** Eventos que fomentan la formación emprendedora y de liderazgo en los estudiantes UG ofertados
- C3** Servicios de vinculación con instituciones u organismos afines a la formación y la responsabilidad social para realizar el servicio social, las prácticas profesionales y prestación de servicios, ofertada a los estudiantes y profesores.

¿Qué es un Programa Presupuestario?



Conjunto de procesos y/o proyectos **estratégicos** que permitirán alcanzar los objetivos institucionales.

¿Qué es un Proceso de Soporte?



Procesos que brindan **apoyo o soporte** a los procesos y/o proyectos estratégicos.



3 PROCESOS DE SOPORTE G's

1 M001 Gestión efectiva de la Universidad de Guanajuato

GB1136 Gestión efectiva de la Universidad de Guanajuato

C...

1. Información, planeación, seguimiento, calidad y mejora continua
2. Gestión financiera
3. Administración de Recursos Humanos
4. Adquisiciones y control de bienes muebles e inmuebles
5. Servicios y Tecnologías de la Información
6. Gestión y mantenimiento de la infraestructura
7. Servicio de transporte y mensajería
8. Seguridad de las instalaciones
9. Comunicación Institucional
10. Servicio gerencial

2 O001 Transparencia, Rendición de Cuentas, Evaluación, Control Interno y Fiscalización

GA2065 Dirección Estratégica de la Universidad de Guanajuato

cX

1. Certeza Jurídica
2. Gestión de Archivos
3. Transparencia
4. Rendición de Cuentas
5. Evaluación
6. Control Interno
7. Fiscalización
8. Participación Ciudadana y Contraloría Social

3 R001 Universidad con sentido humanista y responsabilidad social

GC1271 Gestión para la preservación de los Derechos Humanos y el Medio Ambiente

cX

1. Acciones para acceder al conocimiento y respeto de los derechos humanos.
2. Acciones de fomento de salvaguarda y buenas prácticas ambientales.

ALINEACIÓN PROGRAMÁTICA

252	Educación Media Superior
253	Educación Superior
254	Posgrado
256	Otro Servicios Educativos y Actividades
381	Inherentes
382	Investigación Científica
383	Desarrollo Tecnológico
384	Servicios Científicos y Tecnológicos
	Innovación

P

1

E035 Extensión del conocimiento, arte y cultura hacia la sociedad

253	*Aplica exclusivamente para áreas de conocimiento de artes	E03501 - PB2861
256		
253	*Aplica exclusivamente para áreas de conocimiento de artes	E03502 - PB0847
256		
256		E03503 - PB3070
256		E03504 - PB2862
256		E03505 - PB2863

2

E040 Investigación, desarrollo tecnológico e innovación de la UG

381 - 382 - 383 - 384	E04001 - PB2860
254	E04002 - PB0844
381 - 382 - 383 - 384	E04003 - PC0845
381 - 382 - 383 - 384	E04004 - PB3071

3

E066 Cobertura educativa de la Universidad de Guanajuato

252 - 253 - 254	E06601 - PC2852
252 - 253 - 254	E06602 - PC2853
252 - 253 - 254	E06603 - PB3072

4

E067 Trayectoria académica consolidada

252 - 253 - 254	E06701 - PB2893
252 - 253 - 254	E06702 - PB2855
252 - 253 - 254	E06703 - PB2856
252 - 253 - 254	E06704 - PB3073

5

E068 Vinculación de la Comunidad Universitaria con los sectores económico y social

252 - 253 - 254	E06801 - PB2857
252 - 253 - 254	E06802 - PB2858
252 - 253 - 254 - 256 381 - 382 - 383 - 384	E06803 - PB2859

G

1

M001 Gestión efectiva de la Universidad de Guanajuato

256	M001 C - GB1136
-----	-----------------

2

O001 Transparencia, Rendición de Cuentas, Evaluación, Control Interno y Fiscalización

256	O001 C - GA2065
-----	-----------------

3

R001 Universidad con sentido humanista y responsabilidad social

256	R001 C - GC1271
-----	-----------------

TELÉFONOS DE CONTACTO

DIRECCIÓN DE PLANEACIÓN

Mtro. Antonio Vega Jiménez

Gladys Judith García Ruiz	Ext. 3047
Ma del Rocío Valencia Olvera	Ext. 3060
Israel Gómez Domínguez	Ext. 3046

DIRECCIÓN DE RECURSOS FINANCIEROS

C.P. Pedro Rocha Montalvo

María Gloria Gill Santini	Ext. 4151
David Hernández Hernández	Ext. 4171
Rafael Ixta Ortega	Ext. 4136



UNIVERSIDAD DE
GUANAJUATO



PbR 2023

PRESUPUESTO BASADO EN RESULTADOS
DE LA UNIVERSIDAD DE GUANAJUATO

Marzo 2023

DIRECCIÓN DE PLANEACIÓN
DIRECCIÓN DE RECURSOS FINANCIEROS
SECRETARÍA DE GESTIÓN Y DESARROLLO